

[NH투자증권] 골든트리투자자문 가이드

> 계좌개설 <

1. 종합 CMA 계좌개설
2. 연금 계좌개설

계좌개설 준비사항

준비물

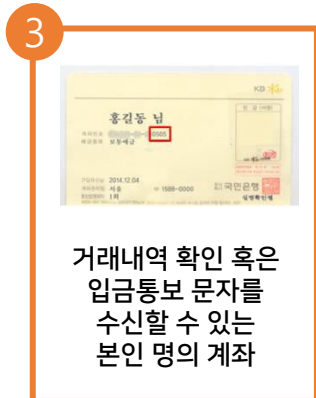
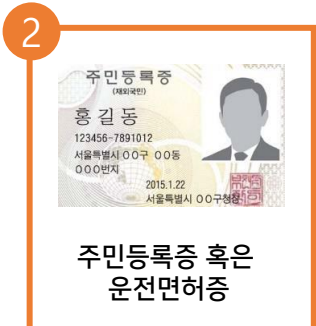

전체 프로세스 요약

CMA 계좌개설



자문계약

골든트리와의 자문계약을 체결합니다

앱 다운로드



NH투자증권
QV(큐브)-계좌개설
검용
NH투자증권(주)

설치 후 실행

앱 정보

국내주식, 해외주식 거래가 자유로운 NH투자증권 QV(큐브)

금융

포트폴리오

3.5 ★
리뷰 4천개

100만회 이상
다운로드

3
만 3세 이상



종합 CMA 계좌개설

NH투자증권 CMA 계좌개설

1

QV 다시 보기

✓ 처음 오셨다면
계좌개설 시작하기

QV 계좌가 있으시다면,
로그인하기

퇴직연금 DC 고객이라면,
퇴직연금 DC 최초가입

서두르지 않아도 돼요.
[QV 홈 둘러보기](#)

계좌개설 시작하기 선택

2

본인 확인을 위해
신분증과 온라인 이체가 가능한
타금융사 계좌를 준비해 주세요.



언제든 다시 돌아오세요.

모든 계좌 개설의 과정은 30일 동안 저장되며,
앱을 다시 시작하면 저장된 단계로 이동할 수 있습니다.

[개설 가이드 자세히 보기](#)

계좌개설 시작하기

준비에 필요한 사항 준비 후
계좌개설 시작

3

자산관리를 시작하는 첫 고객이라면
증권 계좌 꾸러미

CMA 하루만 보관해도 조건없이
매일 수익을 주는

중개형 ISA 순이익만 과세하여
세제 혜택을 주는

증권인매매 수수료율 : 0.084% ~ 0.499% (거래금액, 체결일 다음)
ETF/CTN은 매매수수료 외 보수비용 등 발생(해당 자산운용사 홈페이지 참고)

CMA+중개형 ISA계좌

CMA계좌 >

종합매매계좌 >

중개형ISA ^N >

선물옵션계좌 >

금현물계좌(KRX전용) >

연금저축계좌 >

개인IRP계좌 ^N >

CMA계좌 선택

4

매일 수익을 주는 통장
QV CMA

국내 / 해외 주식, 금융상품 거래와
체크카드까지 CMA계좌 하나로!

 **하루만 맡겨도 수익 지급**

- 언제든 자유롭게 입출금 가능한 자산관리계좌
- 체크카드 결제 계좌로 사용 가능

 **누구나 무조건 이체 수수료 무료**

- 종합계좌 내 모든 개별계좌도 무료 적용
- 5백만원 이하는 보안매체 없이 간편송금 가능
(간편인증번호 또는 바이오인증 로그인한 경우)

 **다양한 상품을 편리하게
투자 가능**

- 대출, 자금결제 등의 금융거래뿐만 아니라 현금
관리, 주식투자, 펀드 가입 등 모든 금융자산을
편리하게 운용 가능

CMA계좌 개설하기

CMA계좌에 대한 설명 확인 후 진행

NH투자증권 CMA 계좌개설

5

< ×

안녕하세요 고객님.
모바일 계좌개설을 시작합니다.

start!

QV

✓
본인은 자급의 소유주로서 타인으로부터
통장대여나 개설요청을 받지 않았습니다.

다음

체크내용 문구 필수 확인 후 다음

6

< ×

본인확인

제 이름은 홍길동 이며,
주민등록번호는
 23456 - ●●●●●● 입니다.

다음

본인확인 정보 입력

7

< ×

본인확인

고객님의 SKT
 10-1234-5678 로
인증번호를 발송하겠습니다.

휴대폰인증 이용약관 동의

도움이 필요해요

다음

인증번호 받을 핸드폰번호 입력
(약관동의 필수)

8

< ×

본인확인

고객님의 SKT
로

알림

인증번호가 전송되었습니다.

확인

도움이 필요해요

다음

인증번호 전송 알림창 확인

NH투자증권 CMA 계좌개설

9

< ×

본인확인

홍길동 고객님
인증번호를 입력해 주세요.

123456 02:26 다시 전송

다음

메세지로 받은 인증번호 입력

10

< ×

개설하실 계좌정보를 확인합니다.
약관 및 유의사항을 꼼꼼하게 읽어주세요.



다음

약관 및 유의사항 안내 확인 후 다음

11

< ×

계좌정보 확인

홍길동 고객님이 선택하신 계좌는
CMA 입니다.

고객님 계좌는
지점선택 에서 관리합니다.

알림
해당 서비스를 사용하기 위해서는
위치정보에 접근할 수 있도록 허용되어 있어야
합니다.

거부 동의

계좌 개설 CMA 선택 후 지점선택

12

< ×

계좌정보 확인

홍길동 고객님이 선택하신 계좌는
CMA 입니다.

고객님 계좌는
Premier Blue 삼성동센터 에서 관리합니다.

다음

관리점은 가까운 인근지점으로
자동지정이 됩니다
(필요시 원하는 지점 선택가능)

NH투자증권 CMA 계좌개설

13

< X

계좌정보 확인

- 필수사항 모두 동의하기 ✓
- 개인 (신용)정보 관련 필수동의 >
- 계좌개설 약관 및 설명서 >
- 서비스 이용약관 >
- 주요 안내 / 위험고지 확인 >

(선택) 고객 마케팅 서비스 **안심** >

마케팅 정보 수신 동의

전화 SMS 이메일 DM

PUSH

(선택) NH지주 계열사 정보제공 **안심** >

다음

필수사항 동의 체크

14

< X

홍길동 고객님의
계좌개설에 꼭 필요한
몇 가지 정보를 확인합니다.



다음

계좌개설에 필요한 정보 입력 확인

15

< X

고객정보 입력

계좌에 등록할

자택 직장 주소는

주소검색

입니다.

다음

자택 또는 직장 주소 입력

16

< X

고객정보 입력

계좌에 등록할 이메일은

이메일 주소 입력

입니다.

다음

이메일 주소 입력 (필수)

NH투자증권 CMA 계좌개설

17

< ×

고객정보 입력

거래내역 및 통보내용은
✓ 앱 또는 홈페이지에서 직접 조회할게요.
이메일로 수신하여 확인할게요.

입출금과 체결내역 등 알림은
✓ 알림톡으로 전달해 주세요.
수신하지 않겠습니다.

도움이 필요해요

다음

거래내역과 입출금 체결내역 수신 동의

18

< ×

고객정보 입력

고객님의 직업은
직업선택 이며,
대한민국에만 다른 나라에도
납세 의무가 있습니다.

다음

직업선택

19

< ×

고객정보 입력

고객님의 직업은
근로자 이며,
금융 사무 종사자 으로 종사하고 있고,
대한민국에만 다른 나라에도
납세 의무가 있습니다.

직장 정보는
직장명
전화번호 입니다.

다음

직업과 직장 정보 입력

20

< ×

고객정보 입력

고객님의 거래 자금 출처는
근로소득 이며,
계좌를 개설하는 목적은
적극적재산증식 입니다.

다음

자금 출처와 계좌 개설 목적 선택

NH투자증권 CMA 계좌개설

21

< X

CMA 유형선택

CMA형 발행어음은 당사가 직접 발행한 어음으로 투자하는 CMA 상품입니다. 연 이율은 2.55% 입니다.

발행어음형 CMA를 선택하겠습니다.

CMA형 RP는 국공채, 은행채, AA-등급 이상의 회사채에만 투자하는 CMA 상품입니다. 연 이율은 2.05% 입니다.

RP형 CMA를 선택하겠습니다.

다음

CMA 유형 선택 (발행어음형 or RP형)

22

< X

투자권유 희망 미희망

투자자정보 ? 제공

01. 고객님의 연령대는 어떻게 되십니까? (자동지정)

만19세 미만 만19세~만40세
 만41세~만50세 만51세~만64세
 만65세~만79세 만80세 이상

02. 고객님의 연소득(급여, 금융소득 등)금액은 다음 중 어느 수준 이십니까?

5천만원 이하
 5천만원 초과 ~ 7천만원
 7천만원 초과~1억원
 1억원 초과

6.52 안정형

다음

개인정보에 대한 질문 사항 체크

23

< X

신분증을 촬영합니다.

고객님의 주민등록증 또는 운전면허증을 준비해주세요.

본인인증을 위해 행정안전부와 경찰청을 통해 신분증 위·변조여부를 확인합니다.

신분증이 없다면 어떡하나요?

다음

신분증 or 운전면허증 준비

24

< X

본인인증

신분증 정보 확인

다시 촬영하기

잘못된 내용이 있다면 수정해주세요.

발급일자 2021.12.17

운전면허번호 123-45-67890

도움이 필요해요

다음

신분증 촬영 후 정보 확인

NH투자증권 CMA 계좌개설

25

본인인증

타행계좌 인증

본인 확인을 위해 홍길동 님의 계좌

국민은행

1234567890

1원을 송금하겠습니다.

1원 받고 인증하기

본인 인증을 위한 타 은행 계좌입력

26

본인인증

타행계좌 인증

1원을 보내드렸습니다.

거래내역 123-45-678900

보낸사람 NH투자*** 1원

다시송금

다음

1원 송금 받을 계좌 정확히 입력 후 거래내역 확인 하여 인증번호 입력

27

인증이 완료 되었습니다.

1원 받은 계좌와 개설될 증권계좌는 돈을 쉽게 보내거나, 가져올 수 있도록 연결할 수 있어요.

간편 이체 계좌로 연결 하시겠습니까?

보안매체 없이 간편하게 이체 가능

나중에 할래요. 네, 연결하겠습니다.

간편 이체 계좌 연결

28

본인인증

약관 및 유의사항을 꼼꼼하게 읽어주세요.

모두 동의하기

- 오픈뱅킹 서비스 이용약관
- 오픈뱅킹 서비스 설명서
- 개인(신용)정보 수집·이용동의서(오픈뱅킹)
- 금융거래정보제공동의서(오픈뱅킹)
- 국민은행 금융정보조회 약관
- 국민은행 자동계좌이체 약관

다음

본인인증 약관 확인 후 동의 체크

NH투자증권 CMA 계좌개설

29



계좌 비밀번호 설정

30

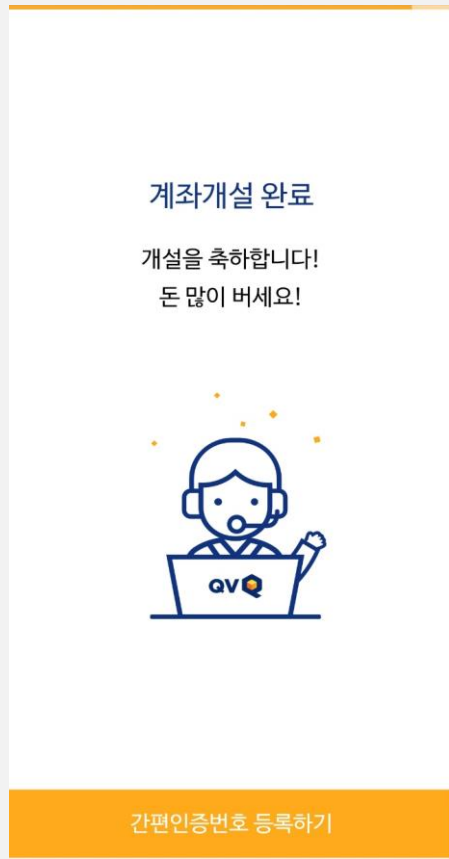

계좌개설 완료

31

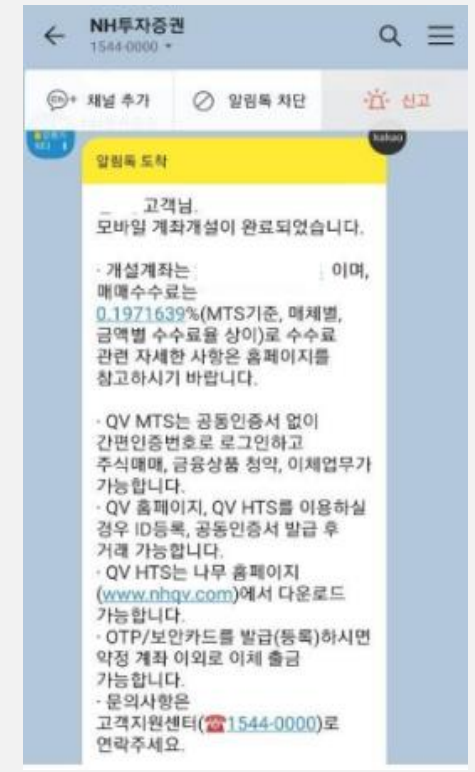

이전신청 안내 카톡 알림톡 확인



연금 계좌개설

근거계좌 CMA 개설

(1. 종합 CMA 계좌개설 참고)

CMA 계좌 보유시 생략 가능

NH투자증권 연금 계좌개설

1

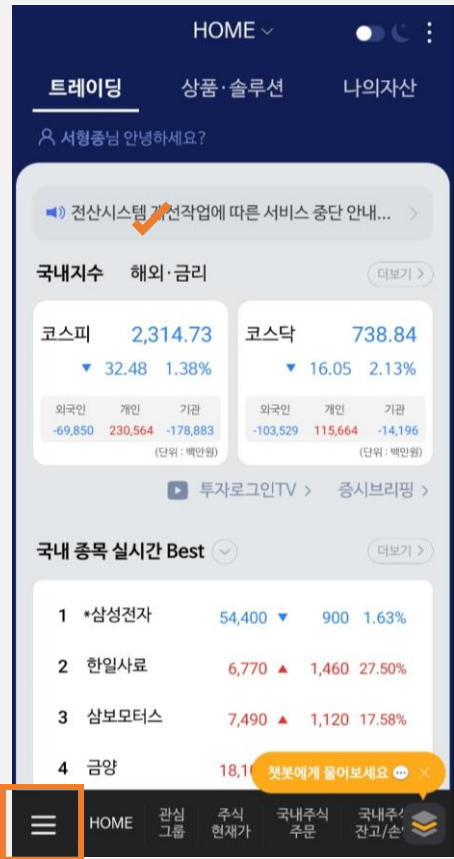

우측 하단 트메뉴 클릭해서 전체 메뉴를 열어주세요

2



상품·솔루션·연금 > 연금저축/ISA > 연금저축계좌안내/개설

3

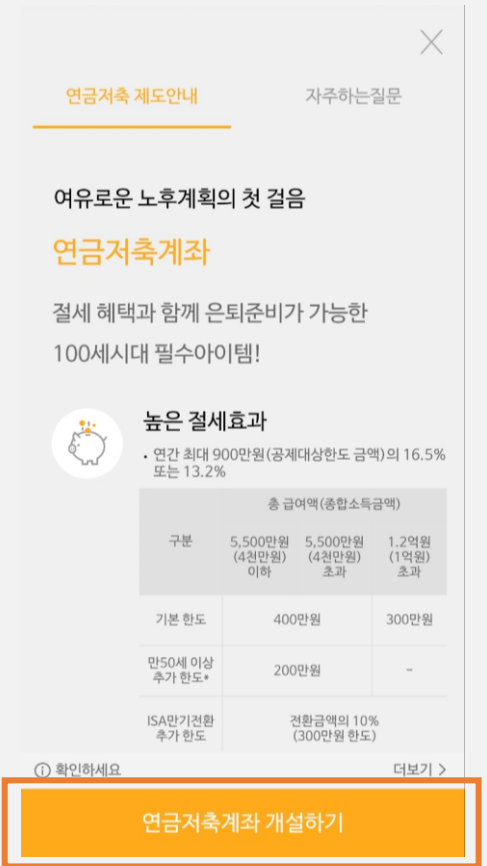

연금저축 제도안내 확인 후 계좌 개설

4

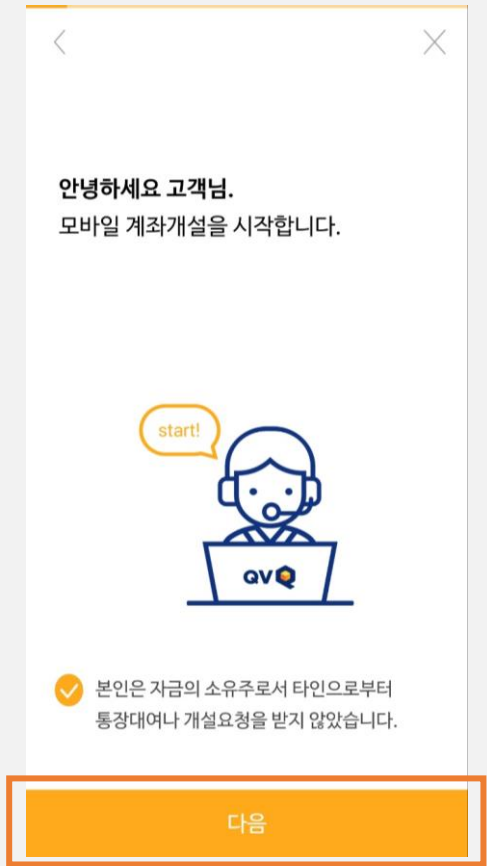

체크내용 문구 필수 확인 후 다음

NH투자증권 연금 계좌개설

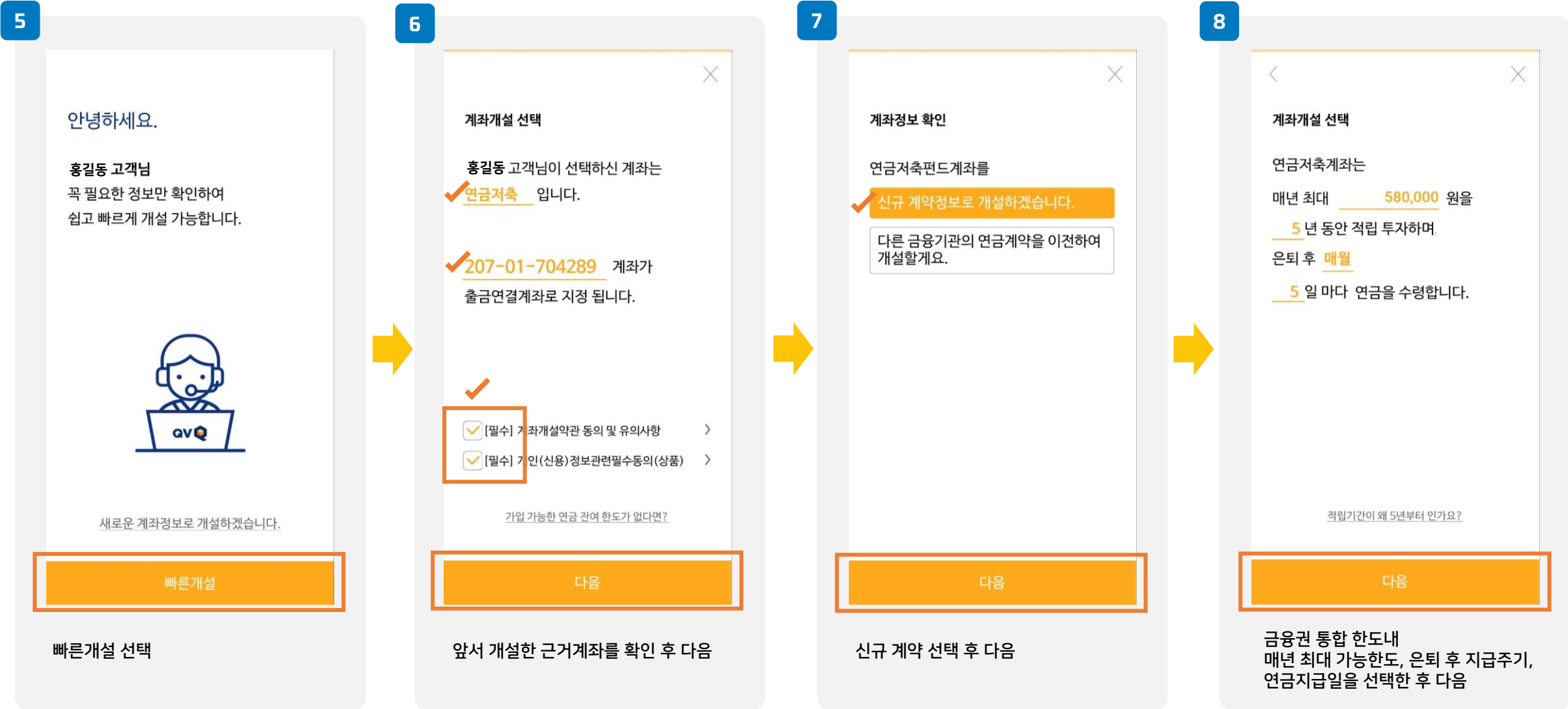

NH투자증권 연금 계좌개설

9

계좌개설 완료



출금연계계좌번호 123-45-678900
계좌번호 1234567890

꼭 확인하세요!
개설된 계좌는 입금과 매매가 자유롭게 가능하지만, 출금/고는 출금연계계좌를 통해 가능합니다.

개설계좌 → 출금연계계좌 → 출금

실명확인 절차를 완료하시면 개설계좌에서 입금하고자 하는 계좌로 직접 출/금고가 가능합니다.

나중에 하기 **실명확인하기**

계좌개설 완료 후 실명확인

10

본인인증
신분증 촬영

주민등록증이나 운전면허증을 촬영해 본인을 인증해 주세요.



촬영하기

다음

신분증 or 운전면허증 준비 후 촬영

11

본인인증
신분증 촬영

주민등록증이나 운전면허증을 촬영해 본인을 인증해 주세요.



다시 촬영하기

잘못된 내용이 있다면 수정해주세요.

발급일자 2021.12.17
운전면허번호 123-45-67890

다음

주민등록증 또는 운전면허증 확인

12

본인인증

본인인증 방법을 선택해 주세요

바이오 인증
바이오 정보 등록된 경우 이용 가능

타행계좌 인증

다음

본인인증 방법 선택

NH투자증권 연금 계좌개설

13

< ×

본인인증

타행계좌 인증

본인 확인을 위해 홍길동 님의 계좌

국민은행

1234567890 로

1원을 송금하겠습니다.

1원 받고 인증하기

본인 인증을 위한 타 은행 계좌입력

14

< ×

본인인증

타행계좌 인증

1원을 보내드렸습니다. [계좌변경](#)

거래내역 123-45-678900

보낸사람 NH투자*** 1원

1 4:18 [다시송금](#)

앱 밖에서 거래내역을 확인하셔도 현재 단계가 유지 됩니다.

도움이 필요해요

다음

1원 송금 받을 계좌 정확히 입력 후 거래내역 확인 하여 인증번호 입력

15

실명확인 완료

승인 되었습니다!



1 통신환경에 의해 신분증 이미지 전송이 실패되는 경우 알림톡 또는 SMS를 통하여 결과를 안내 드리니 꼭 확인 바랍니다.

확인

실명인증 완료 (승인)